

BONNIE & CLYDE

**SURNOMMÉS, ADORÉS, SUBLIMÉS...
TROP RAREMENT DÉPISTÉS !**

**Avec le cancer du sein, le meilleur scénario commence
par un dépistage précoce.**

SOMMAIRE

04 EDITOS

Professeur Eric F. Lartigau, directeur général du Centre Oscar Lambret
Docteur Marie-Pierre Chauvet, chirurgien,
chef adjoint du département de cancérologie sénologique

06 DUOS DE SEINS

La campagne ludique de sensibilisation du Centre Oscar Lambret
à destination de la population des Hauts-de-France

10 LE CENTRE OSCAR LAMBRET

Centre de référence dans le traitement des cancers du sein

18 L'AGENDA OCTOBRE ROSE

19 LES PARTENAIRES

ÉDITOS



Pr Eric F. LARTIGAU,
Directeur général

Chaque année, à l'occasion d'Octobre Rose, le Centre Oscar Lambret s'associe à la campagne de prévention nationale pour rappeler l'importance du dépistage et son engagement quotidien dans la lutte contre les cancers du sein. Nos équipes, en coopération avec nos associations partenaires proposent ainsi depuis plusieurs années dans le hall d'accueil du Centre, des ateliers d'information destinés aux patientes et à leurs proches.

Cette année, nous allons plus loin et lançons une campagne de sensibilisation au niveau de notre grande région. Pour interpeler le plus grand nombre de personnes, nous avons imaginé une action ludique et, nous l'espérons, virale, basée sur le concept des "Duos de Seins". Notre objectif est de sensibiliser le grand public à l'importance du dépistage du cancer du sein, de diffuser un message de réassurance positif et décalé, pour inciter les femmes à passer le pas du dépistage.

Avec cette campagne, nous souhaitons également rappeler que le Centre Oscar Lambret est un acteur de proximité et de première intention dans la prise en charge des anomalies du sein : parce que toutes les situations ne sont pas comparables, nous répondons au quotidien, de façon personnalisée, aux interrogations des femmes de notre région, dès la détection d'une anomalie ou d'une situation à risque.

Et vous, êtes-vous prêt à vous mobiliser aux côtés du Centre Oscar Lambret ?

Le cancer du sein est le cancer le plus fréquent chez les femmes : 1 femme sur 8 sera touchée au cours de sa vie. Néanmoins, nous souhaitons également insister sur une autre donnée : détecté tôt, ce cancer peut être guéri dans 9 cas sur 10. Il est donc essentiel de participer au dépistage ; c'est l'objectif de la campagne de dépistage organisé, généralisé en France depuis 2004, qui invite les femmes entre 50 et 74 ans à se faire dépister, gratuitement, tous les deux ans.

Le dépistage du cancer du sein est simple et accessible. Il repose sur une mammographie. Il s'agit d'un examen très rapide de quelques minutes qui permet de déceler de toutes petites lésions, pas assez grosses pour les sentir lors de l'autopalpation. Cet examen est réalisé par un radiologue agréé que vous pouvez choisir librement, près de chez vous, sur la liste envoyée avec l'invitation au dépistage.

Pour observer une diminution significative de la mortalité par cancer du sein, il faut que 70 à 80 % des femmes invitées participent au dépistage. Or, le taux actuel de participation dans notre région est à peine supérieur à 50%. Il est donc encore nécessaire d'améliorer la participation au dépistage organisé en sensibilisant les femmes à la qualité offerte dans ce cadre.

Nous espérons que la campagne "Duos de Seins" permettra à de nombreuses femmes de notre région de passer le pas indispensable du dépistage.

Et vous, quels petits surnoms leur donnerez-vous ?



Dr Marie-Pierre CHAUVET,
chirurgien, chef adjoint du
département de cancérologie
sénologique

"DUOS DE SEINS", LA CAMPAGNE LUDIQUE DE SENSIBILISATION DU CENTRE OSCAR LAMBRET À DESTINATION DE LA POPULATION DES HAUTS-DE-FRANCE

A l'occasion d'Octobre Rose, le Centre Oscar Lambret s'engage et sensibilise le grand public, femmes et hommes de notre région, à travers une campagne basée sur les "Duos de Seins". Sur un fond rose, deux duos emblématiques et transgénérationnels - Bonnie & Clyde et Roméo & Juliette - rappellent à tous l'importance du dépistage du cancer du sein.



ROMÉO & JULIETTE

**SURNOMMÉS, ADORÉS, SUBLIMÉS...
TROP RAREMENT DÉPISTÉS !**

Avec le cancer du sein, le meilleur scénario commence par un dépistage précoce.

Centre Oscar Lambret
Centre Régional de Lutte
Contre le Cancer

Chaque année, les équipes du Centre Oscar Lambret accompagnent plus de 1 000 femmes de notre région suite à leur mammographie. Détecté tôt, le cancer du sein peut être guéri dans 90% des cas.

Suivez-nous sur  [octobrerose.centrescarlambret.fr](https://www.facebook.com/octobrerose.centrescarlambret.fr) [#DuosDeSeins](https://twitter.com/DuosDeSeins)

Le principe ? Faire un clin d'œil aux surnoms que les femmes et/ou les hommes peuvent donner à leurs seins pour ramener à une autre façon de leur porter de l'attention : le dépistage.

Et inviter les habitants des Hauts-de-France à créer leurs propres duos et à les partager sur les réseaux sociaux, pour inviter les femmes concernées à passer le pas du dépistage.

Le message de la campagne :

SURNOMMÉS, ADORÉS, SUBLIMÉS... TROP RAREMENT DÉPISTÉS !

Avec le cancer du sein, le meilleur scénario commence par un dépistage précoce.

Chaque année, les équipes du Centre Oscar Lambret accompagnent plus de 1 000 femmes de notre région suite à leur mammographie. Détecté tôt, le cancer du sein peut être guéri dans 90% des cas.

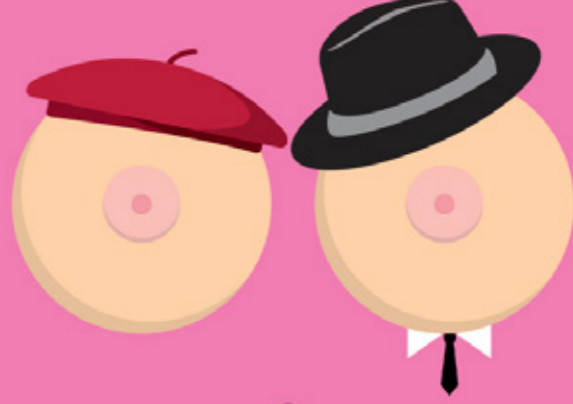

BONNIE & CLYDE

**SURNOMMÉS, ADORÉS, SUBLIMÉS...
TROP RAREMENT DÉPISTÉS !**

Avec le cancer du sein, le meilleur scénario commence par un dépistage précoce.

Centre Oscar Lambret
Centre Régional de Lutte
Contre le Cancer

Chaque année, les équipes du Centre Oscar Lambret accompagnent plus de 1 000 femmes de notre région suite à leur mammographie. Détecté tôt, le cancer du sein peut être guéri dans 90% des cas.

Suivez-nous sur  [octobrerose.centrescarlambret.fr](https://www.facebook.com/octobrerose.centrescarlambret.fr) [#DuosDeSeins](https://twitter.com/DuosDeSeins)

Afin de permettre au public de s'approprier la campagne, le Centre Oscar Lambret propose une expérience digitale et virale : un site dédié, intégrant un module de jeu.

Objectif : créer son propre duo à l'aide d'une palette de couleurs et d'accessoires et le partager sur ses réseaux sociaux avec le #DuosDeSeins, pour sensibiliser son entourage au dépistage du cancer du sein.

Une fois son duo créé et partagé, il sera également possible de voter pour son duo préféré parmi ceux générés par l'ensemble des internautes. Alors, quel duo de seins sera LE grand gagnant ?

Rendez-vous sur octobrerose.centreoscarlambret.fr

Le site permettra également d'apporter des informations sur le dépistage et sur les spécificités de la prise en charge des cancers du sein au Centre Oscar Lambret.

The screenshot shows the website interface for the 'DuosDeSeins' campaign. At the top, the Centre Oscar Lambret logo and 'OCTOBRE ROSE' are visible. The main headline reads 'SURNOMMÉS, ADORÉS, SUBLIMÉS... TROP RAREMENT DÉPISTÉS !' with the subtext 'Avec le cancer du sein, le meilleur scénario commence par un dépistage précoce.' and the hashtag #DuosDeSeins. Below this, there are two columns of content. The left column features a graphic of two breasts with a tiara and the names 'MEGHAN & HARRY', followed by a button 'CRÉEZ VOTRE DUO DE SEINS' and the text 'et sensibilisez votre entourage au dépistage du cancer du sein'. The right column contains two articles: 'LE DÉPISTAGE ET LA PRISE EN CHARGE DU CANCER DU SEIN AU CENTRE OSCAR LAMBRET' and 'OCTOBRE ROSE PRÈS DE CHEZ VOUS'. At the bottom, there is a section 'ILS NOUS SOUTIENNENT' with logos for Flying Tiger Copenhagen, Jelle, AudomRose, ROL, and Lille. A footer contains the text 'JE SOUHAITE SOUTENIR LA RECHERCHE SUR LE CANCER DU SEIN' and 'PRESSE / CONTACT / MENTION LÉGALES'.

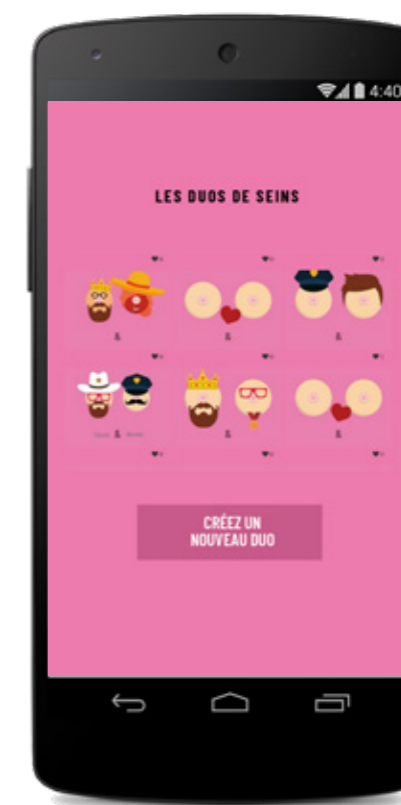
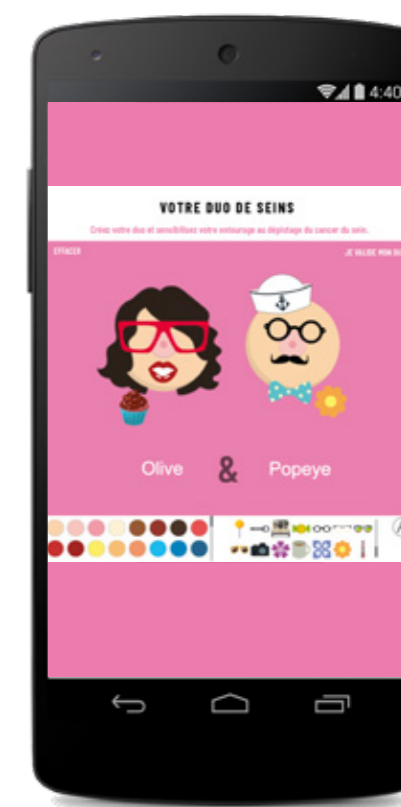
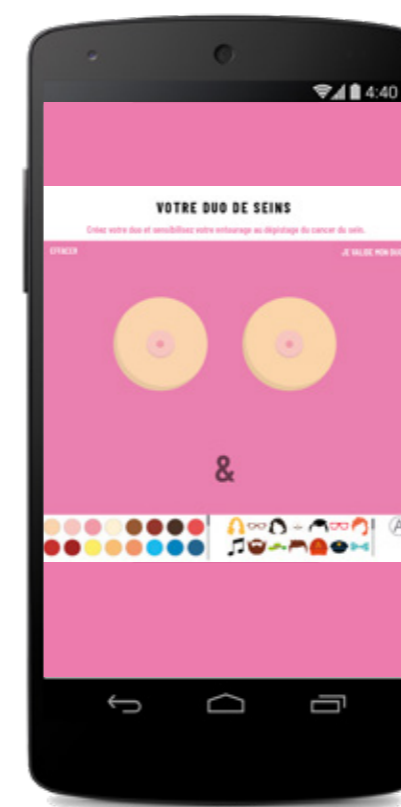

LE CENTRE
OSCAR LAMBRET,
CENTRE DE
RÉFÉRENCE DANS
LE TRAITEMENT
DES CANCERS
DU SEIN.

Les cancers du sein sont les cancers les plus fréquemment observés chez les femmes en France.

Chaque année, **54 000** nouveaux cas sont détectés dans notre pays.

Au cours de sa vie, **1 femme sur 8** sera concernée par le cancer du sein.

Le Centre Oscar Lambret prend en charge chaque année plus de **2 000** femmes atteintes d'un cancer du sein. Le parcours proposé à nos patientes repose sur une prise en charge individualisée, par une équipe pluridisciplinaire, du diagnostic jusqu'au suivi après traitement.

Détecté tôt, le cancer du sein peut être guéri dans **9 cas sur 10**.

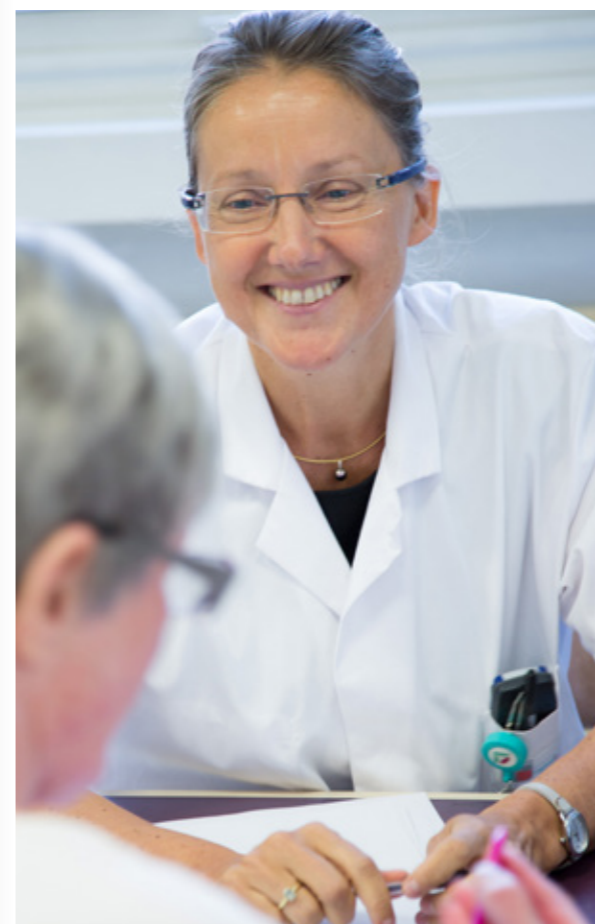

LE PARCOURS ROSE,
UNE ORGANISATION
INNOVANTE POUR
UN DIAGNOSTIC
ET UNE PRISE EN
CHARGE INITIALE
INDIVIDUALISÉE
ET RAPIDE.

Issues de toute la région, les patientes du Centre Oscar Lambret bénéficient d'une organisation innovante mise en place au sein de l'établissement : le Parcours Rose. En cas d'anomalie du sein nouvellement détectée, la patiente peut, selon ses besoins, rencontrer tous les intervenants de sa prise en charge en une demi-journée : radiologue, chirurgien, anesthésiste, oncologue médical et infirmière de chirurgie ambulatoire le cas échéant.

Finis les allers-retours entre chaque rendez-vous, les questions et les angoisses en suspens, les plannings personnels et professionnels bouleversés... l'objectif de cette approche inédite est de diminuer l'impact négatif du cancer dans la vie des patientes et ainsi d'améliorer leur parcours contre la maladie.

UNE PRISE EN CHARGE PERSONNALISÉE ET PLURIDISCIPLINAIRE

Le Centre Oscar Lambret dispose de l'ensemble des expertises humaines et matérielles nécessaires à la prise en charge des femmes ayant un cancer du sein. Examens d'imagerie, repérage du ganglion sentinelle, chirurgie d'exérèse et reconstruction mammaire, plateau technique, recherche clinique, parcours de soins optimisé, analyses génétiques, soins de support individualisés... : la prise en charge des patientes est pluridisciplinaire, personnalisée et centralisée sur un même lieu.

En fonction de sa situation, chaque patiente pourra être reçue dans un premier temps par :

- Un radiologue pour un bilan d'imagerie et un diagnostic.
- Un chirurgien, lorsque le diagnostic est déjà établi et que la patiente est adressée par son médecin de ville pour une prise en charge chirurgicale.
- Un oncologue médical, lorsque le diagnostic est déjà établi et que la patiente est adressée par son médecin traitant, son gynécologue ou un radiologue pour une prise en charge médicale.

Le choix des traitements est personnalisé et adapté à chaque situation. Plusieurs types de traitements peuvent être utilisés pour traiter un cancer du sein : la chirurgie, la radiothérapie, l'hormonothérapie, la chimiothérapie et les thérapies ciblées. Parfois, un seul type de traitement est nécessaire ; toutefois, une association de traitements est souvent utile pour maîtriser au mieux la maladie.



Un Centre expert en imagerie du sein

Les radiologues du Centre Oscar Lambret disposent d'une forte expertise en imagerie du sein. Leurs compétences et le plateau technique dont ils disposent (mammographie, échographie, IRM, tomosynthèse, avec la possibilité de réaliser des micro- et macro-biopsies mammaires) leur permettent de réaliser l'ensemble des images du sein, qu'elles soient effectuées à des fins de dépistage ou de diagnostic.



La chirurgie ambulatoire

45% de l'ensemble des chirurgies du sein sont réalisées en ambulatoire au Centre Oscar Lambret et près de 70% de la chirurgie du cancer à un stade précoce.

La chirurgie ambulatoire permet aux patientes opérées de quitter l'hôpital le jour même de leur intervention. En minimisant considérablement le temps passé au Centre, la chirurgie ambulatoire offre aux patientes des bénéfices considérables en termes de confort et de qualité de vie.



La reconstruction mammaire

Les chirurgiens sénologues du Centre Oscar Lambret sont formés à toutes les techniques de reconstruction mammaire : immédiate ou secondaire, par prothèse ou par lambeau autologue (lambeau de grand dorsal ou lambeau libre comme les DIEP utilisant la microchirurgie).





Des nouveaux outils pour mieux orienter les décisions thérapeutiques

Les dossiers de toutes les patientes prises en charge sont discutés en réunion de concertation pluridisciplinaire (RCP) hebdomadaire. Ces RCP sont également un lieu de recours pour les différents acteurs de la région souhaitant un avis expert.

Les patientes prises en charge au Centre Oscar Lambret pour un cancer du sein peuvent par ailleurs désormais bénéficier de la technologie Prosigna®. Chez plus de 20% des femmes opérées pour un cancer du sein localisé, il n'existe pas d'arguments forts pour proposer, ou non, une chimiothérapie après la chirurgie.

Prosigna® est une technique innovante qui identifie la probabilité de récurrence du cancer du sein au cours des dix prochaines années. En révélant l'empreinte génétique de la tumeur, ce test aide le médecin à évaluer le plus précisément possible sa nature biologique et le risque de récurrence. Prosigna® fournit un index de risque à visée diagnostique qui offre aux oncologues un argument supplémentaire pour proposer ou non une chimiothérapie. La signature moléculaire favorise ainsi une approche plus personnalisée du cancer et de sa prise en charge.

L'accès aux médicaments les plus innovants

Les oncologues du Centre Oscar Lambret disposent des protocoles de dernière génération validés pour la prise en charge des cancers du sein. Les patientes peuvent également bénéficier des dernières innovations thérapeutiques dans le cadre des études cliniques.

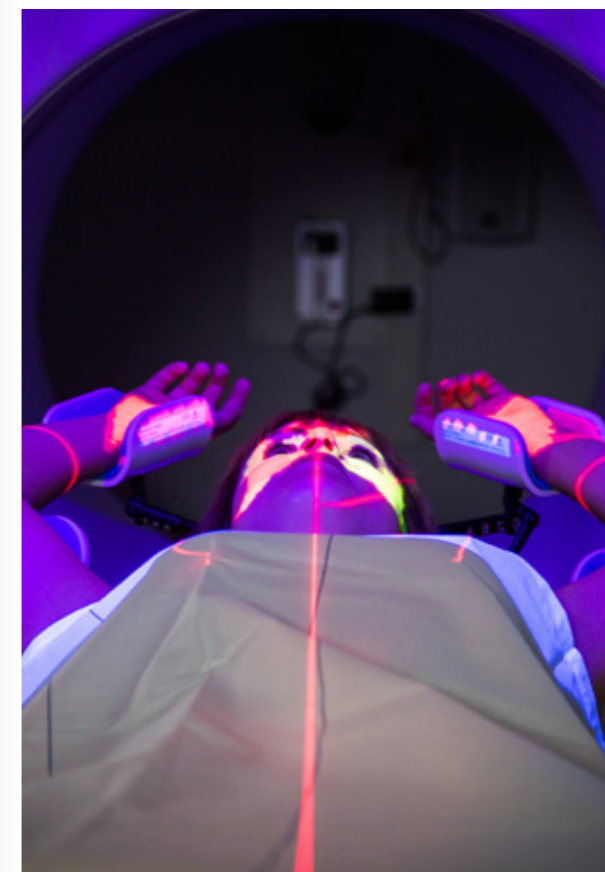

Une radiothérapie de haute précision

Dans le traitement du cancer du sein, la radiothérapie peut être utilisée en complément de la chirurgie afin de diminuer le risque de récurrence locale. Les progrès constants de la radiothérapie permettent de toujours mieux cibler les rayons dans la zone tumorale et d'épargner au maximum les tissus sains avoisinants. Le Centre Oscar Lambret dispose en outre d'une technologie de pointe, le système Catalyst associé aux traitements délivrés par tomothérapie. Ce système innovant d'imagerie permet un meilleur positionnement des patientes au début de la séance. Il améliore la précision de la radiothérapie délivrée, réduit la dose d'irradiation des tissus sains et augmente encore le niveau de qualité et de sécurité des traitements.

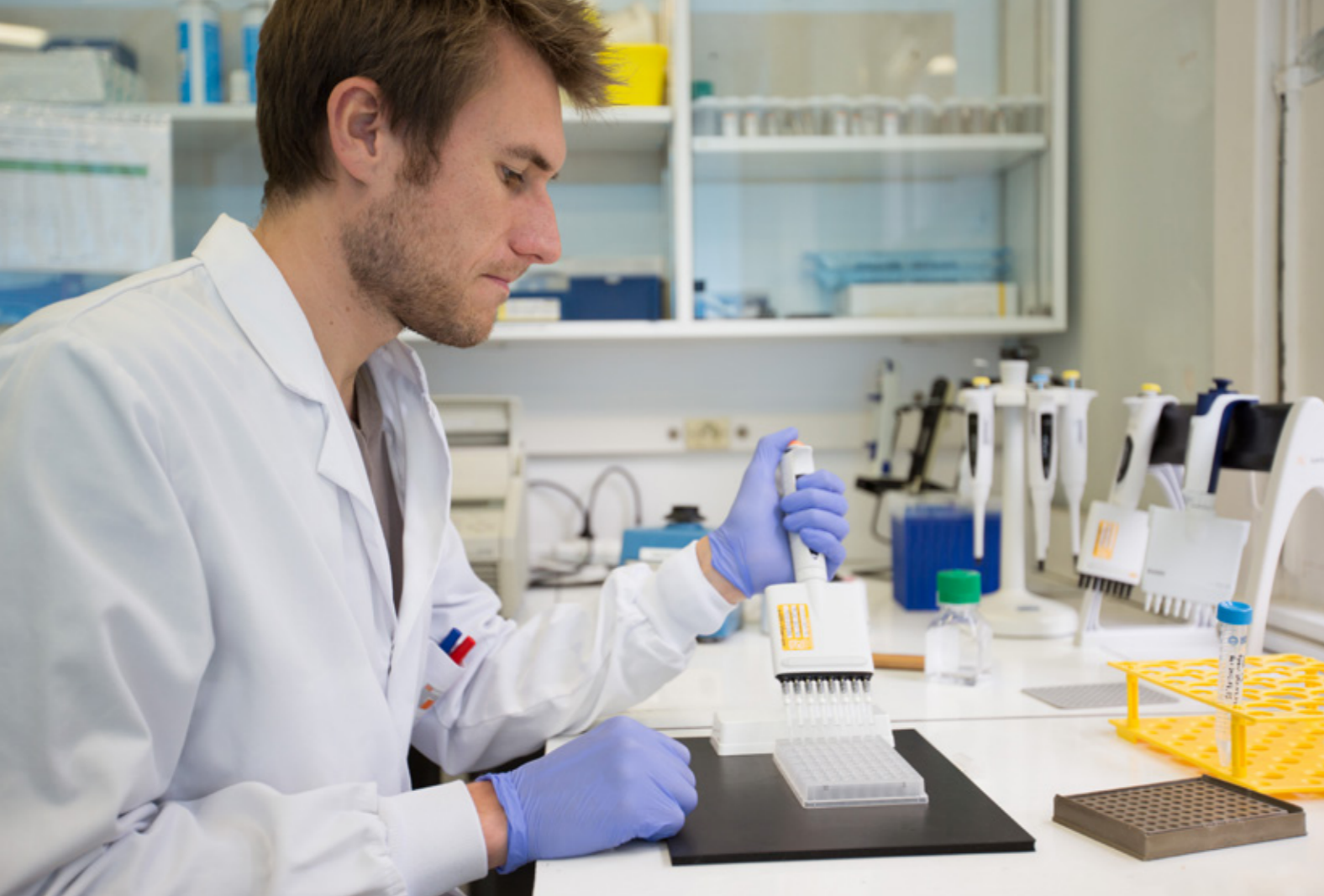

LES SOINS DE SUPPORT, ACCOMPAGNER LES PATIENTES PENDANT ET APRÈS LES TRAITEMENTS

Communs à toutes les spécialités en cancérologie, les soins de support visent à assurer la meilleure qualité de vie possible pendant et après les traitements, sur les plans physique, psychologique et social, en prenant en compte la diversité des besoins des patientes et de leur entourage.

La préservation de la fertilité

Parmi les femmes touchées par un cancer du sein, 7% ont moins de 40 ans et 2% ont entre 25 et 35 ans. Au moment du diagnostic, certaines de ces jeunes patientes n'auront pas encore mené à bien leur projet de grossesse et pourront, à distance de leur prise en charge, désirer être mères. Dès le diagnostic, les équipes du Centre Oscar Lambret informent ainsi ces patientes des effets secondaires des traitements sur la fertilité et leur proposent une technique de préservation de la fertilité, réalisée en coopération avec le CHU de Lille.



Evaluation du risque individuel, dépistage oncogénétique, surveillance et prévention personnalisées

Des facteurs individuels ou familiaux peuvent avoir un impact dans la survenue des cancers du sein. L'analyse des données personnelles et familiales permet d'évaluer la probabilité de prédisposition héréditaire dans une famille, de préciser le risque individuel de survenue d'un cancer du sein et de déterminer si une analyse génétique peut être proposée.

En fonction des éléments recueillis et des résultats des éventuelles analyses génétiques effectuées, le risque individuel de cancer du sein est estimé et des recommandations spécifiques à chaque niveau de risque sont proposées.

Le Centre Oscar Lambret est l'établissement de référence régionale pour les consultations d'oncogénétique dans les cancers du sein. Le Centre propose un dépistage et une prise en charge sur mesure en fonction des risques individuels. Cette démarche permet de proposer aux patientes concernées, des analyses génétiques pour rechercher des prédispositions héréditaires. Elle permet également de proposer aux patientes qui le demandent et à leurs apparentés, des recommandations de surveillance et de prévention adaptées à leur niveau de risque. Si une prédisposition héréditaire est identifiée, des recommandations personnalisées sont proposées et des tests génétiques pourront également être réalisés aux autres membres de la famille concernée qui le souhaitent.

Puisque cette approche est également multidisciplinaire, le Centre Oscar Lambret a mis en place des réunions mensuelles de concertation pluridisciplinaire dédiées ("RCP femmes à risque") regroupant radiologues, chirurgiens, généticiens et psychologues et permettant de proposer ces recommandations adaptées.



L'activité physique adaptée, une "innovation" thérapeutique

Reconnue comme un soin non médicamenteux par la Haute Autorité de Santé depuis 2011, l'activité physique a un impact considérable dans la prise en charge des cancers, pendant et après les traitements. Pendant la maladie, elle offre une meilleure adaptation aux traitements et réduit leurs effets secondaires, physiques et psychologiques. Après les traitements, la pratique soutenue et régulière d'une activité physique diminue le risque de mortalité et de récurrence. Grâce au Pôle Sport & Cancer, les patients du Centre Oscar Lambret peuvent pratiquer des séances d'activité physique collectives deux fois par semaine dès le début de leur traitement.

Améliorer la qualité de vie des patientes et de leur conjoint

Le Centre Oscar Lambret, en collaboration avec Eurasanté et l'Université Lille III, mène une étude visant à mesurer l'impact du cancer du sein sur la qualité de vie des patientes et de leur partenaire. L'objectif de cette étude, Kalicou, est d'évaluer à chaque étape de la maladie et de la prise en charge, l'ensemble des répercussions -psychologiques, familiales, physiques, professionnelles, sociales, domestiques- sur les patientes, leur partenaire et leur couple. Il s'agit de détecter de façon systématique et précoce leurs difficultés et leur besoin d'accompagnement et d'y répondre efficacement en les orientant rapidement vers les soins de supports adaptés.



L'AGENDA

De nombreux événements sont organisés par les partenaires du Centre Oscar Lambret tout au long du mois d'octobre pour sensibiliser le public au dépistage du cancer du sein et collecter des fonds au profit de la recherche sur le cancer du sein.



Des ateliers DIY sont organisés dans les boutiques Flying Tiger

de Lille, Valenciennes, Dunkerque et Noyelles-Godault à l'occasion d'Octobre Rose.
Venez personnaliser votre tote bag avec votre duo préféré !



L'association Audomarose mobilise toute la région de Saint-Omer

pour sensibiliser la population au dépistage du cancer du sein et collecter des fonds pour la recherche au Centre Oscar Lambret.
Randonnée en moto, zumba party, marche urbaine, concert, conférence médicale... : il y en aura pour tous les goûts.



Les commerçants du Centre Lille se mobilisent pour soutenir Octobre Rose

Participez à la campagne de dépistage du cancer du sein en achetant un carnet "Gael & Oscar".
Disponible dans les commerces de l'association GAEL et sur www.lillecentre.com
L'intégralité des bénéfices sera reversée au Centre Oscar Lambret en faveur de la recherche sur le cancer du sein.



Ride On Lille organise une randonnée spéciale

A l'occasion d'Octobre Rose, c'est en duo et en rose que l'association vous propose de chausser vos rollers pour promouvoir le dépistage du cancer du sein.

RETROUVEZ L'AGENDA COMPLET SUR OCTOBREROSE.CENTREOSCARLAMBRET.FR

LES PARTENAIRES



**RETROUVEZ L'ENSEMBLE DES PARTENAIRES
SUR OCTOBREROSE.CENTREOSCARLAMBRET.FR**

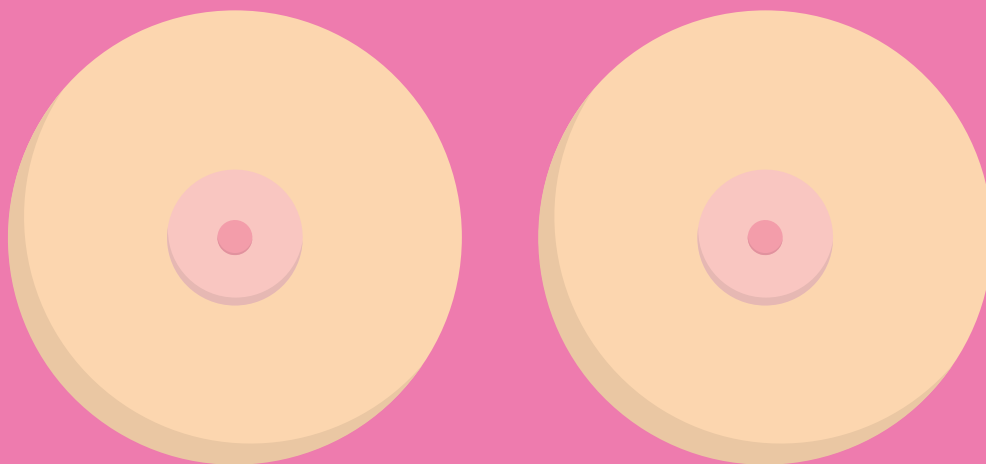

.....



.....

CONTACTS PRESSE

Agence MCD_Mot Compte Double - 03 20 74 95 23

Emilie VAN DURME - 07 87 94 96 11

evandurme@motcomptedouble.fr

Centre Oscar Lambret

Perrine GOGNEAUX - 03 20 29 55 16

communication@o-lambret.fr

www.centreoscarlambret.fr

octobrerose.centreoscarlambret.fr



Centre Oscar Lambret

#DuosDeSeins